인력 개발과 활용

MANPOWER

3주차 2차시 | 인적자원개발 이론

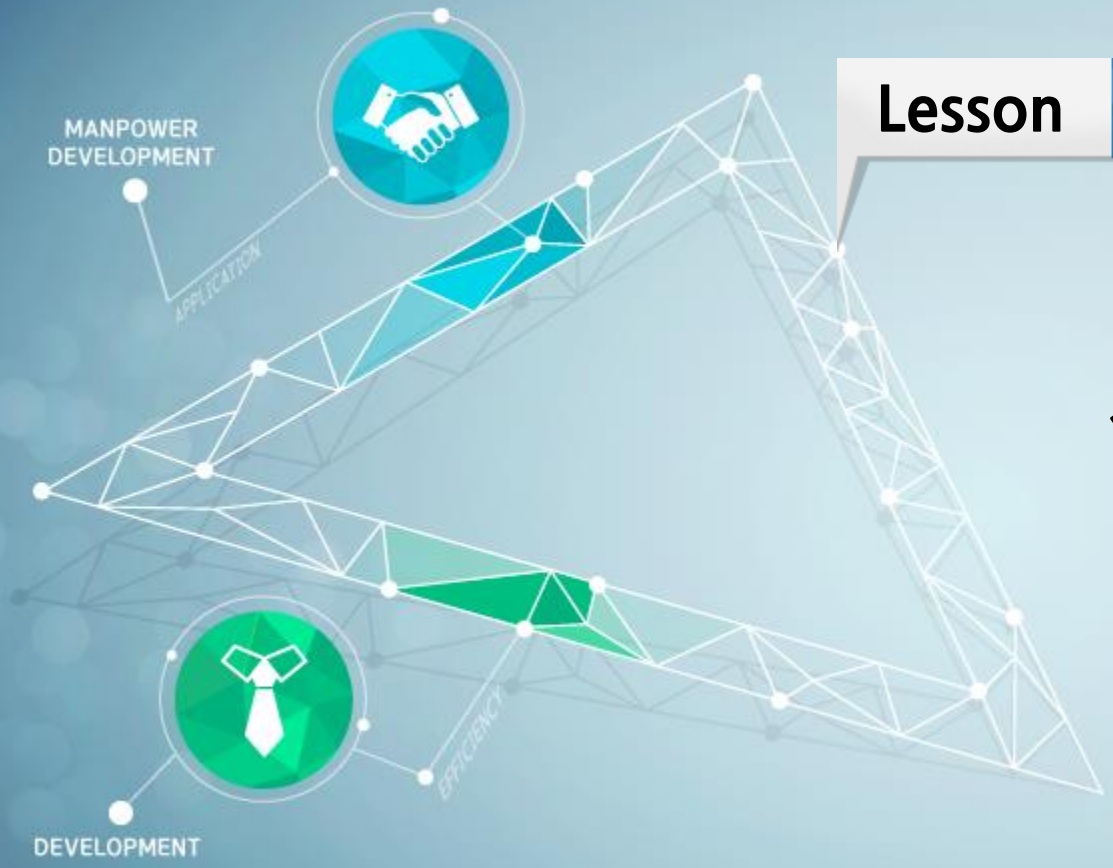

Lesson 01

인적자원 개발 이론

1. 인적자원개발 이론

가. 도입

인적자원개발 모형 → 책, 세미나, 컨설팅 프로젝트 등을 통해 발전

- 실제적 경험
- 다른 모형도 인적자원개발의 문제 해결을 위한 방법으로 받아들여져 다차원적 사고를 요구하는 '다 학문적 접근'이라 불림
  - 다 학제간의 융합적 접근방식(Multidisciplinary)

1. 인적자원개발 이론

나. 이론과 실제에 대한 관점

일상에서 이론은 완전하지 않은 것으로 인식

- 심지어 생각과 현실이 대비되어 '이론에 불과한' 것이라는 조롱
- 학계나 응용학문에서 검증은 반드시 **이론과 실제를 모두 포함**
  - **보편성, 타당성, 신뢰성을 인정받아야 이론이 정착이 됨**

- 응용학문의 대부분은 기존의 이론으로 부터 발전
- 인적자원개발은 이론과 실제의 학문적인 통합을 탐색하는 것이 필요

시스템이론에 기반을 둔 HRD는 아직 체계화되지 못한 학문임

1. 인적자원개발 이론

다. 응용학문의 이론적 틀

- 응용학문의 이론을 구성하는 6가지 요소
  1. 이론의 경계
  2. 기여 이론
  3. 핵심 이론 : 시스템이론. 인본주의
  4. 유용한 이론
  5. 새로운 이론
  6. 관련 없는 이론

1. 인적자원개발 이론

다. 응용학문의 이론적 틀

- 응용학문의 이론을 구성하는 6가지 요소

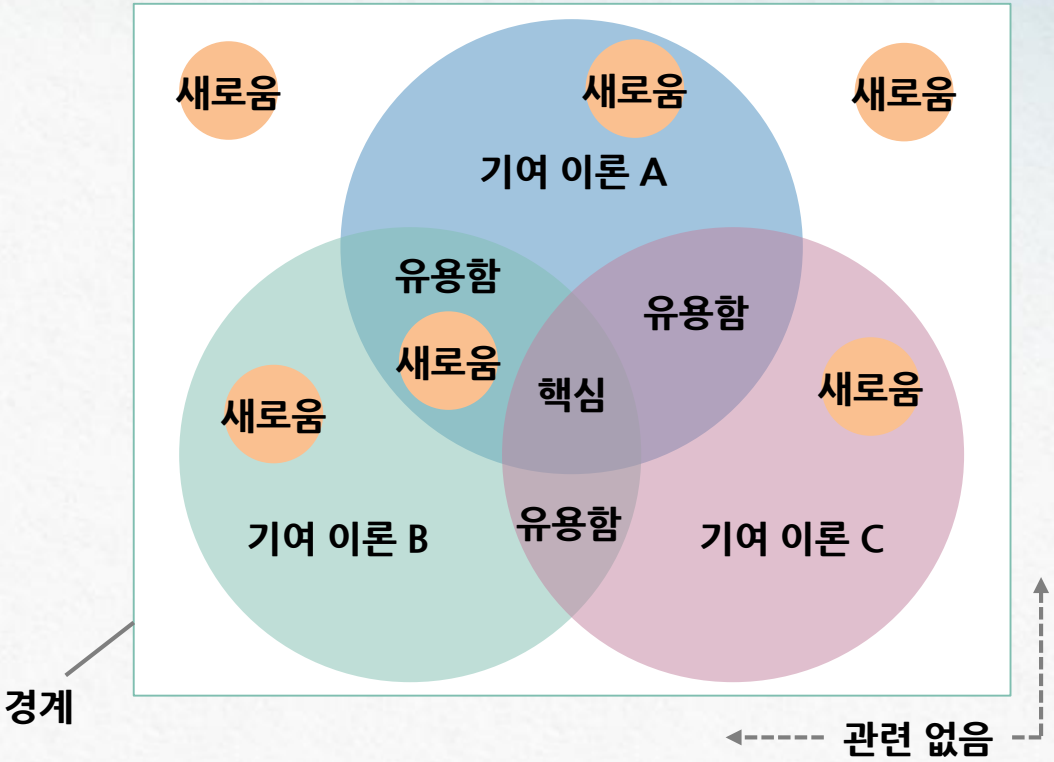

1. 인적자원개발 이론

라. 인적자원개발 이론

1) 인적자원개발의 가정, 맥락, 정의 및 모형

인적자원개발의 주된 관점	⊟ 조직, 업무 프로세스, 그룹, 개인의 성과 향상 ❖ 사람의 전문성 및 노력과 매개가 되어 이루어 짐

- 그러나, 의사결정권자는 성과 향상에만 관심을 둔 나머지 인적요소를 간과하기도 함
  - 성과향상 + 인간중심의 경영

1. 인적자원개발 이론

라. 인적자원개발 이론

1) 인적자원개발의 가정, 맥락, 정의 및 모형

- 인적자원개발 전문가는 개인 수준의 향상만 지향할 것이 아니라 조직 단위의 성과 향상을 지향 해야 함

Micro
- 개인 차원의 HRD

Meso
- 조직 차원의 HRD

Macro
- RHRD(지역적 인적자원개발)
- NHRD(국가적 인적자원개발)
- 스마트 3.0 인적자원개발

1. 인적자원개발 이론

라. 인적자원개발 이론

1) 인적자원개발의 가정, 맥락, 정의 및 모형

- 인적자원개발의 두 가지 주요 구성 요소

01 조직개발(OD)

- 성과 향상을 위해 전문성을 발현하도록 함

02 훈련 및 개발(T&D)

- 성과 향상을 목적으로 체계적으로 전문성을 개발하는 과정

1. 인적자원개발 이론

라. 인적자원개발 이론

2) 인적자원개발의 이론적 · 학문적 기초

학문으로서의 인적자원개발

- 단일 이론보다 더 광범위 인적자원개발의 목적을 달성하기 위해 다양한 이론 도입, 통합

➡ 향후 인적자원개발은 다 학문간의 접근을 통한 인적자원개발(Multidisciplinary HRD)을 해야 함

1. 인적자원개발 이론

라. 인적자원개발 이론

2) 인적자원개발의 이론적 · 학문적 기초

- 인적자원개발의 세 가지 핵심 기여 이론

1. 심리학 이론 : HR의 기반
2. 경제학 이론
3. 시스템 이론

\+ 윤리

- 세 가지 이론을 통합하고 윤리라는 필터 활용
  - 교육학 - 인본주의 학습이론
  - 종교학 - 종교철학
  - 컴퓨터공학 - BPR, Smart org

1. 인적자원개발 이론

라. 인적자원개발 이론

2) 인적자원개발의 이론적 · 학문적 기초

- 인적자원개발의 이론적 기초

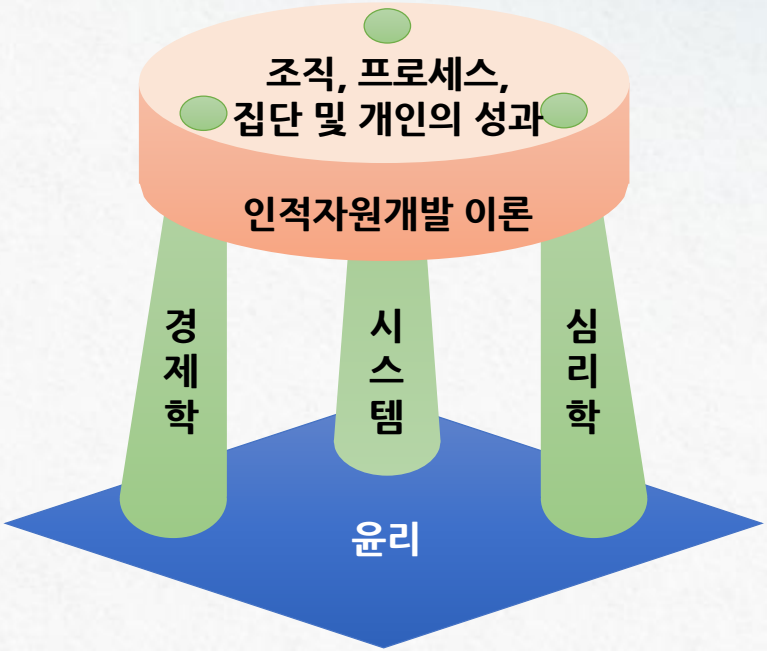

1. 인적자원개발 이론

라. 인적자원개발 이론

3) 인적자원개발의 경제학 이론 요소

- 인적자원개발에 대한 투자비용이 조직의 생존과 이윤에 공헌해야 함
  - 최근에는 조직의 Profit(이익)을 넘어 CSR과 사회적 기업으로 변화
- 인적자원개발 분야에 적합하고 유용한 경제학 이론 세 가지

1. 희소자원이론
2. 지속자원이론
3. 인적자본이론

1. 인적자원개발 이론

라. 인적자원개발 이론

4) 인적자원개발의 심리학 이론 요소

- 인적자원개발이 사람들의 심리학적 틀 안에서 일어남
- 인적자원개발 분야에 적합하고 유용한 심리학 이론 세 가지

1. 게슈탈트 심리학 : 심리요법
2. 행동주의 심리학 : 결정론적인 관점
3. 인지주의 심리학 : 인간의 두뇌를 강조

1. 인적자원개발 이론

라. 인적자원개발 이론

5) 인적자원개발의 시스템 이론 요소

- 각 요소에서 CC에 해당하는 Attribute(특성)를 뽑아내어 이들이 유기체적으로 시너지를 이루게 됨
- 인적자원개발이 계속해서 변화하는 환경(시스템)과 조직(하위시스템)에서 이루어 짐
- 인적자원개발 분야에 적합하고 유용한 시스템 이론 세 가지

1. 일반 시스템이론
2. 카오스이론 : 카오스모스 = Chaos + Cosmos ➡ 혼돈속의 질서
3. 미래이론

1. 인적자원개발 이론

라. 인적자원개발 이론

6) 인적자원개발에서의 윤리

- 윤리경영 : “당신은 정직한가?”
- 인적자원개발을 지지하는 핵심 이론은 아님
  - 하지만 3가지 핵심이론의 중재 역할

예 착취, 성과의 분배 등

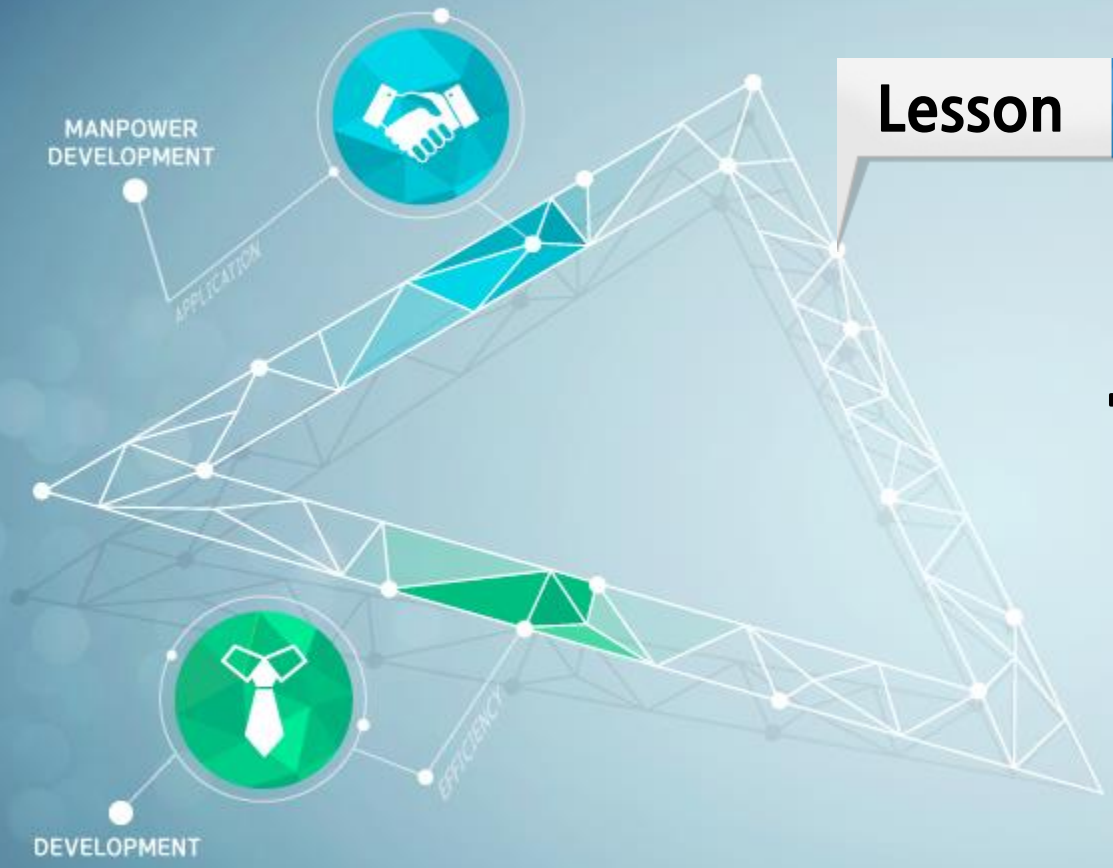

Lesson 02

인적자원개발 구성 이론

2. 인적자원개발 구성 이론

가. 도입

인적자원개발에 이바지하고 있는
심리학 · 경제학 · 시스템 구성 이론에 대한 다양한 관점을 제시

2. 인적자원개발 구성 이론

나. 심리학과 인적자원개발

1) 심리학과 인적자원개발

심리학

- 인적자원개발 분야가 조직 내 사람과 관련이 있다는 것을 상기시키는 역할

◆ 인적자원개발을 위한 심리학 이론 - 세 가지 이론과 이바지하는 바

이론	인적자원개발에 대한 기여
게슈탈트	▫ 전 인격체에 대한 관심 ▫ 조직 및 개인에 대한 총체적 관점
행동주의	▫ 외부 환경이 인간 행동에 미치는 영향 ▫ 보상과 동기 시스템 ▫ 목표 설정
인지주의	▫ 정보처리 과정 ▫ 교수 설계의 기초 ▫ 경험에 대한 인간의 의미부여 방식

2. 인적자원개발 구성 이론

나. 심리학과 인적자원개발

2) 새롭게 등장하는 심리학의 기초 이론

- 앞의 세 이론은 기능주의나 정신분석 이론으로 적합하지 않음

01 개인성장관점

- 개인에게 성장하고자 하는 내재적 동기가 있음

02 조직의 사회 시스템

- 조직 시스템 내에서 개인을 이해

2. 인적자원개발 구성 이론

나. 심리학과 인적자원개발

3) 심리학의 한계

- 앞의 세 이론은 기능주의나 정신분석 이론으로 적합하지 않음

이슈1	**성과의 영역** - 인적자원개발이 성과를 향상시키는 것인지, 조직 내 학습을 촉진하는 것인지에 대한 불충분한 연구
이슈2	**성과를 위한 능력개발** - 심리학은 현재의 성과와 결과에만 집중하지만 인적자원개발은 미래의 성과를 위해 능력을 개발

2. 인적자원개발 구성 이론

다. 경제학, 인적자본이론과 인적자원개발

경제학

- 상충하는 요구를 충족시키기 위해 희소자원을 어떻게 분배할 것인지에 관해 유용한 관점 제공
- 인적자본이론을 인적자원개발에 적용

인적자본이론

- 조직에서 요구하는 교육과 훈련을 통해 얻은 지식을 보유한 구성원의 모임

2. 인적자원개발 구성 이론

다. 경제학, 인적자본이론과 인적자원개발

- 인적자본이론에 기여한 경제학적 이론 7가지

1. 거시경제학 이론
2. 수요와 공급
3. 수요 탄력성
4. 기회비용
5. 대리인이론
6. 생산함수
7. 교육선별이론

2. 인적자원개발 구성 이론

라. 인적자원개발 기초로서의 시스템 이론

시스템 이론은 인적자원개발 분야의 맥락, 경계, 실질적인 목표와 이상적인 목표, 투입, 과정, 산출, 운영 방식, 제약점, 다양한 시스템의 현황 및 역할 등을 확인하게 해주는 안내자 역할 제공

2. 인적자원개발 구성 이론

라. 인적자원개발 기초로서의 시스템 이론

- 시스템 이론이란 무엇인가?

시스템 이론

- 전체와 부분, 조직과 다양한 부분들의 연결, 시스템과 환경의 상호작용에 대한 이론

- 시스템이론의 종류

일반 시스템이론	인공두뇌학	카오스	복잡적응 시스템

2. 인적자원개발 구성 이론

라. 인적자원개발 기초로서의 시스템 이론

- 왜 시스템 이론인가?

> 조직에 관한 총체적 이해를 가능하게 하는 개념 틀을 제공하며 **다양한 변인을 분석하는 방법론을 제공**

- 인적자원개발에서 시스템 이론의 기여

1. 시스템에 대한 지식이나 자료
2. 활동 잠재력
3. 특정 분야의 활동과 개발을 위한 안내

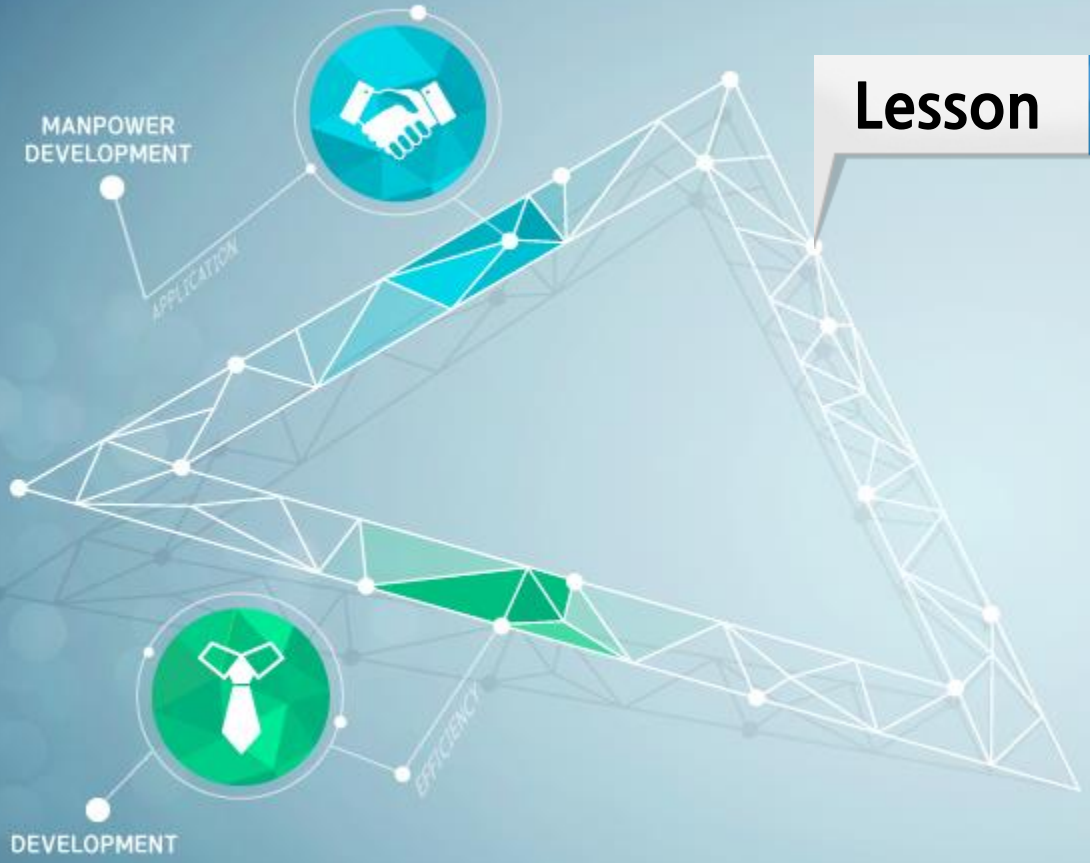
MANPOWER
DEVELOPMENT
APPLICATION
EFFICIENCY
DEVELOPMENT

Lesson 03

결론

3. 결론

- 인적자원개발의 세 가지 기초 이론

1. 경제학
2. 심리학
3. 시스템 구성이론

\+ 윤리

인적자원개발 담당자는 기초이론의 지식을 통합하고 개선하여야 하며
변화하는 환경 속에서 조직과 개인의 성과 향상에 이바지하여야 함